



Présentation de la saison 2025/2026



RÉSUMÉ DE LA SAISON 2024-2025 PRÉCÉDENTE



Nbre de sorties organisées = 8

Nbre de nuitées réservées = 152

> Moyenne de 19 pers/sortie

Nombreuses sorties à plus de 20p

01/2025 Les Contamines 23p

02/2025 Avoriaz 24p

03/2025 Autriche 25p

4 dernières années

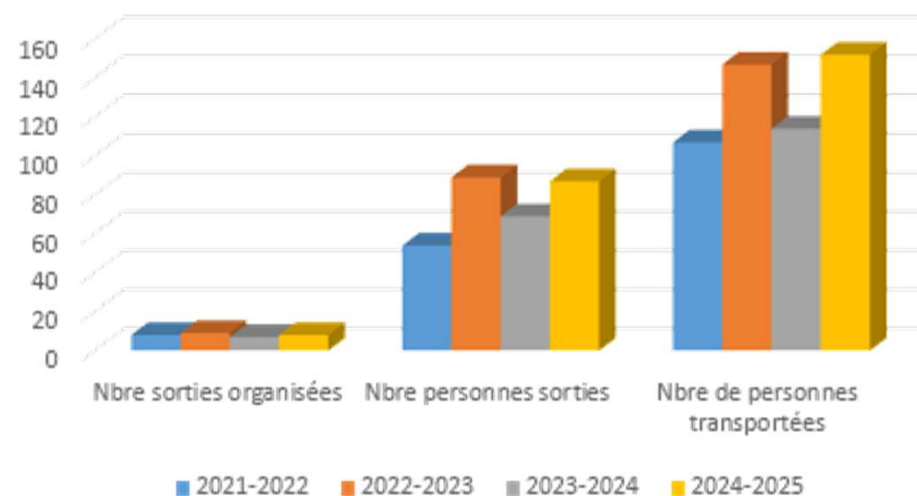

ORGANISATION DES SORTIES 2025-2026

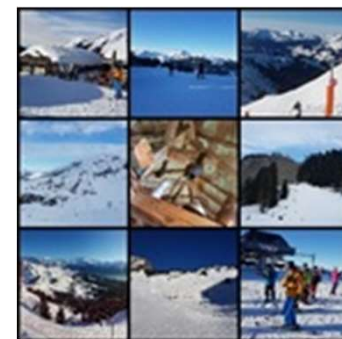

La section ski alpin organise de Janvier à Mars 2026 des sorties sur le week-end ou sur la semaine. Elles s'adressent à tous :

- Adhérents CAF et non adhérents (via carte découverte)
- Skieurs débutants (possibilité de cours ESF) à confirmer
- Skieurs équipés de leur matériel ou non (loueur sur Dijon ou en station)

Nous gérons le logement et les repas (demi-pension pour les WE, pension complète pour la semaine), le transport en station et les forfaits.

Pour le soleil et la bonne ambiance, il faudra voir ☺



COMMENT S'INSCRIRE AUX SORTIES ?



1. On va sur le site internet du CAF

Sur la rubrique “Sortie” puis “Agenda”, rechercher votre sortie



Du 31/01/2026
au 01/02/2026

Morzine Avoriaz

18+ places

17 places
restantes

Inscription

Piteau Marc

Ainsi vous trouverez les infos pour joindre l’encadrant en question (num tél ou bouton « contact »)

2. On attend la confirmation

Une confirmation de votre inscription se fera systématiquement via une réponse de l’encadrant (généralement un courriel que vous recevrez en retour)

PAS DE CONFIRMATION = PAS D’INSCRIPTION !!!

3. On donne ou envoie son chèque de caution

A l’ordre du CAF Dijon



<https://dijon.ffcam.fr/>

SECTION SKI ALPIN



POURQUOI UN CHÈQUE DE CAUTION ?

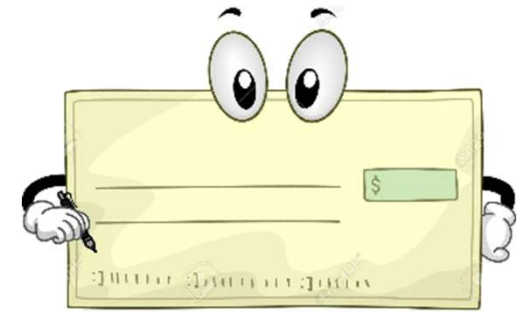

1. Pour responsabiliser chaque participant aux sorties
> Eviter de ne pas venir en dernière minute car il ne fait pas beau...
2. Pour couvrir les frais en cas d'annulation du participant et qu'aucune solution de remplacement n'est trouvée

La règle:

Pour valider votre inscription aux sorties :

- Pour la saison, nous demandons 1 chèque d'acompte de 100€ **non encaissé**
- Une inscription ne sera validée uniquement qu'après confirmation de l'encadrant et à réception du chèque de caution

Pour annuler votre inscription aux sorties :

- Une annulation ne sera valable que via communication écrite et accusé de réception de l'organisateur de la sortie
- Le chèque sera encaissé (en partie ou totalité) si annulation et pas de solution de remplacement de la dite personne.



LES FORFAITS / LA CARTE USCA



Le CAF de Dijon adhère à l'USCA

Pour vous faire bénéficier de tarifs avantageux sur les forfaits de ski

Exemple	2025-2026	Les Contamines	Les 7 laux	Avoriaz
	Tarif public	54,50€ / j	43€ / j	68€ / j
	Tarif USCA	41,00€ / j	38,50€ / j	43€ / j

Pour toute question, contactez-nous via ce mail dédié : usca.caf.21@gmail.com et nous vous répondrons.

Coût d'achat de la carte USCA

8 euros pour toute la saison 2025 – 2026 > *Valable pour des sorties CAF ou hors CAF*

Plus nous sommes nombreux, plus le coût du forfait diminue

Exemple	2024-2025	Les Contamines	Les 7 laux	Avoriaz
	Tarif USCA	41,00€ / j	38,50€ / j	43€ / j
	Tarif groupe USCA (20 pers)	23,00€ / j	22,50€ / j	28€ / j

Plus nous sommes nombreux plus nous aurons la possibilité d'accéder aux tarifs groupes qui nous apportent jusqu'à 50% de réduction.



LA CARTE USCA: LES NOUVEAUTES 2025



Gratuité pour les mineurs

Un mineur pourra avoir la gratuité de sa carte USCA si :

- Il souscrit à une carte USCA (via un de ses parents ou représentant légal)
- Il participe à au moins une sortie organisée par le CAF de Dijon

La gratuité ne sera pas valable dans le cas d'une sortie personnelle uniquement



Comment procéder ?

Faites-nous un chèque spécifique de 8€/mineur que nous encaisserons en fin de saison uniquement si nous constatons que celui-ci n'a participé à aucune sortie organisée par la section Ski Alpin du club.



MANIPULATION DES DVA

Détecteur de victime en avalanche

Formation obligatoire pour le hors piste

La maîtrise du DVA est obligatoire pour toute personne qui souhaite sortir des sentiers balisés et faire du hors-piste lors de ses sorties.

Sessions de formation organisées par le Club

Lieu : Observatoire des Hautes Plates

Pas d'inscription, rendez vous sur place, habillez vous chaudement

Le 06 décembre 2025 à 10:00

Le 14 décembre 2025 à 10:00

Mise à disposition du matériel

Du matériel est à votre disposition au club : DVA, pelle, sonde.

Location : 10 euros par sortie (DVA gratuit pour la journée de formation)



FONCTIONNEMENT DES SORTIES

Réunion de préparation le jeudi à 18 / 19:00 avant le WE

Participation obligatoire pour nous faciliter l'organisation

Dernières informations pratiques données avant le WE



Matériel

Chacun doit venir avec son propre matériel (casque / ski ou snow / bâtons / chaussures) en bon état d'utilisation

Pour certaines sorties vous aurez la possibilité de louer votre matériel sur place (se renseigner par avance auprès de l'encadrant de ladite sortie),

Des locations sont possibles auprès de: François Montagne (37 Avenue du Drapeau, 21000 Dijon)

Les horaires

En général, départ le samedi vers 05:00 pour un retour le dimanche vers 21 / 22:00.

Pause petit déjeuner sur autoroute le samedi vers 08:00 à l'aire de repos Valleiry.

Le lieu de rendez vous est fixé le jeudi soir avant la sortie

Généralement au parking du SuperU / BricoDépot de Chenôte



JE SUIS DÉBUTANT ...

Les sorties pour tous sont accessibles aux débutants

Cela veut dire que je peux m'inscrire à ces sorties

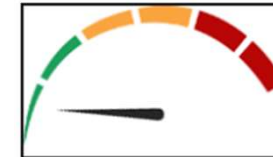

Les sorties un peu plus difficiles sont accessibles aux skieurs

intermédiaires



et confirmés



Attention au niveau, la glisse doit rester un plaisir ☺ !!

Cours de ski

Apprendre à skier demande de prendre quelques cours avant de se lancer seul

Inscription à titre personnel à l'ESF ou autre école de ski pour progresser



CALCUL DES COUTS DE NOS SORTIES



A titre indicatif, nous donnons une estimation du coût de chacune de nos sorties, avec pour prise en compte :

- Le transport depuis Dijon (minibus)
- L'hébergement
- Le repas du samedi soir et le petit-déjeuner du dimanche matin
- Les forfaits ski pour le weekend (peut varier suivant l'âge)

Deux tarifs sont indiqués : groupe et individuel

- Si nous atteignons le quota minimum en nombre de skieurs (20 pers) alors nous aurons accès au tarif **groupe** (via notre partenaire USCA)
- Dans le cas contraire, nous prendrons le tarif **individuel** (USCA si la station est aussi partenaire USCA, sinon tarif station).



NOTRE TERRAIN DE JEUX

38 – ISERE

ALPE d'HUEZ

LES 7 LAUX

73 – SAVOIE

St FRANCOIS LONGCHAMP

TIGNES

74 – HAUTE SAVOIE

MORZINE – AVORIAZ

FLAINE – SAMOENS

LES CONTAMINES

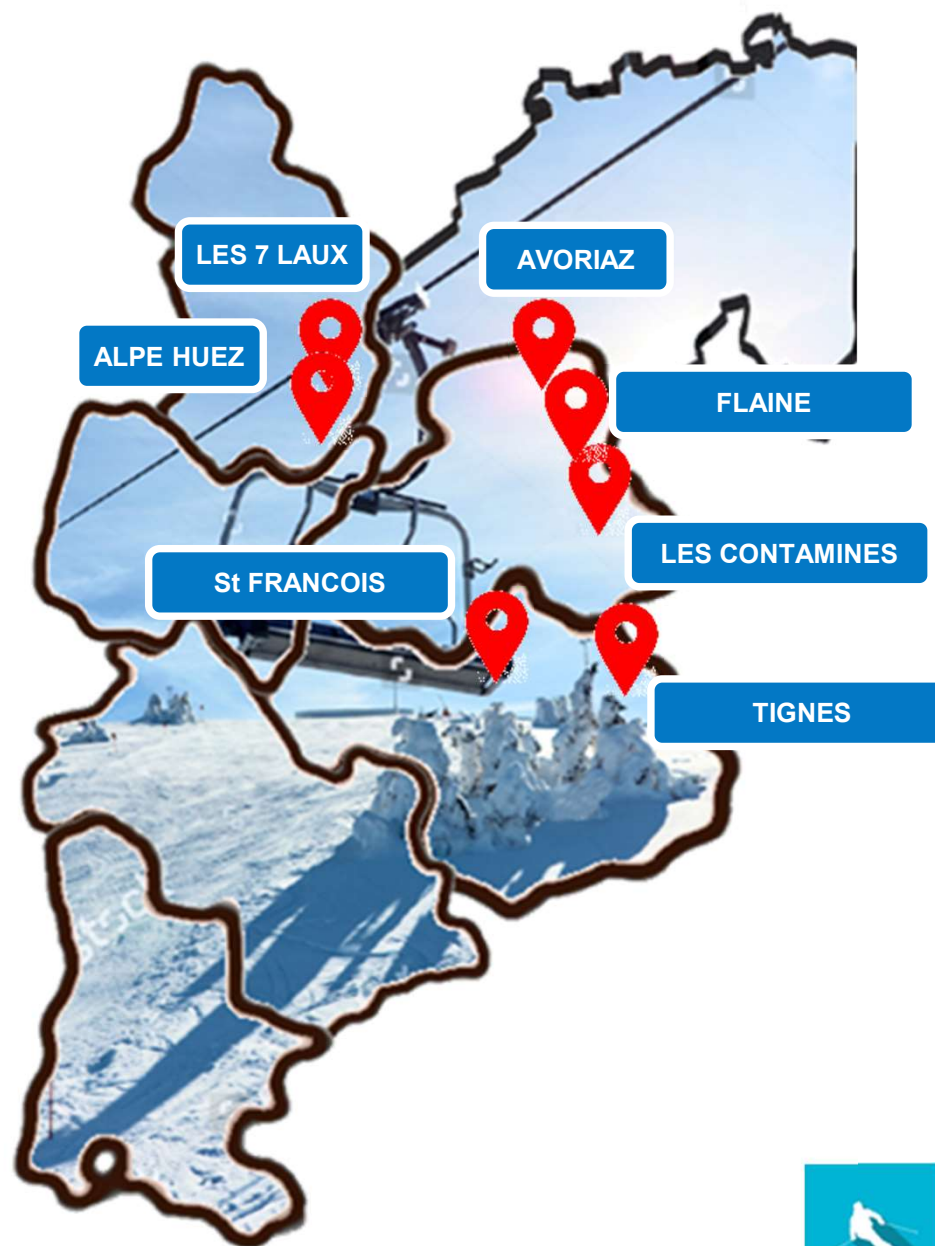

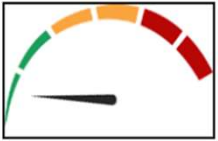

772601

LES CONTAMINES (1200 à 2500m)

Weekend du 10 au 11/01/26

Encadrement : Isabelle BOURRUST

Hébergement : Chalet FFCAM Des Contamines

Nb couchages : 20 couchages maximum

Niveau de ski : Tous

Coût estimé de la sortie : 160€ (groupe 20p)

190€ (forfait ind USCA)

Forfait USCA individuel 41€ / j

Forfait USCA groupe 23€ / j





FLAINE – SAMOENS (1600 à 2500m)

772602

Weekend du 17 et 18/01/26

Encadrement : Xavier BOUDIER

Hébergement : Les Fermes De VERCLAND

Nb couchages : 24 couchages

Niveau de ski : Tous

Coût estimé de la sortie : 200€ (forfaits 2j Grand Massif inclus)



Possibilité location matériel ski sur place





772603

LES 7 LAUX (1100 à 2600m)

Weekend du 24 et 25/01/26

Encadrement : Fabrice TRACE

Hébergement : Appart' hôtel Le Splendid

Nb couchages : 18 couchages maximum

Niveau de ski : Tous

Coût estimé de la sortie : 150€ (groupe de 20p)

180€ (forfait ind USCA)

Forfait USCA individuel 38,50€ / j

Forfait USCA groupe 22,50€ / j



<https://dijon.ffcam.fr/>

SECTION SKI ALPIN





772604

MORZINE – AVORIAZ (1800 à 2300m)

Weekend du 31 et 01/02/26

Encadrement : Marc PITEAU

Hébergement : Chalet La Grande Ourse

Nb couchages : 30 couchages

Niveau de ski : Tous

Coût estimé de la sortie : 170€ (groupe de 20p)

200€ (forfait ind USCA)

Forfait USCA individuel 41€ / j Morzine - 43€ / j Avoriaz

Forfait USCA groupe 28€ / j (Morzine & Avoriaz)

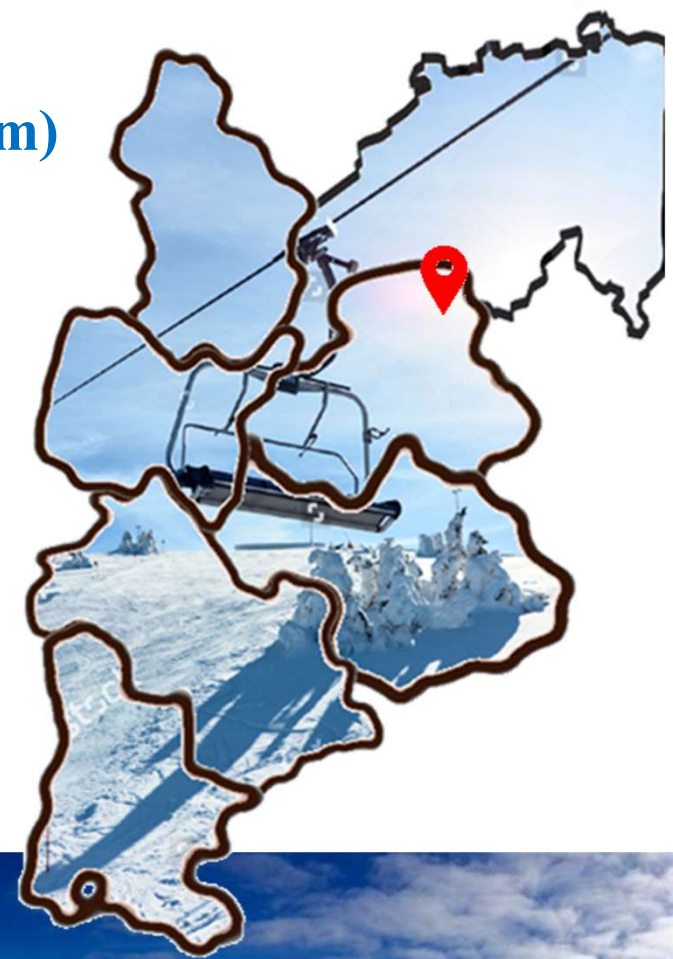



ALPE D'HUEZ (1600 à 3300m)

772605

Semaine du 07 au 14/03/26

Encadrement : Benoit HASSANALY

Hébergement : Village Club MMV Les Bergers

Nb couchages : 32 couchages

Niveau de ski : Tous

Coût estimé de la sortie : entre 1200€ et 1400€

Pension complète, forfaits inclus

Hors transport et hors licence FFCAM



<https://dijon.ffcam.fr/>

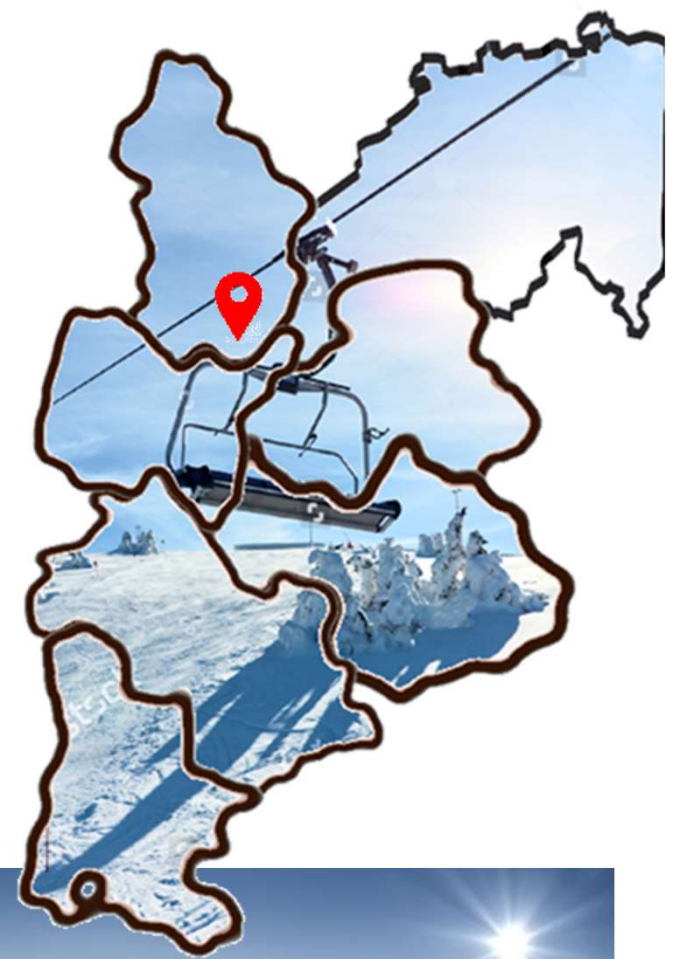

SECTION SKI ALPIN





St François Longchamps (1200 à 2800m)

772606

Weekend du 21 et 22/03/26

Encadrement : Benoit HASSANALY

Hébergement : Chalet Edelweiss

Nb couchages : 20 couchages

Niveau de ski : Tous

Coût estimé de la sortie : 160€ (groupe de 20p)
200€ (forfait ind USCA)

Forfait USCA individuel 49,50€ / j

Forfait USCA groupe 17,50 & 19,50€ / j



<https://dijon.ffcam.fr/>

SECTION SKI ALPIN





Tignes Val d'Isère (1550 à 3450m)

772607

Weekend du 27 au 29/03/26 (3 nuits)

Encadrement : Benoit HASSANALY

Hébergement : Résidence Freddie – Les Boisses

Nb couchages : 20 couchages

Niveau de ski : Tous

Coût estimé de la sortie : 320€ (groupe de 20p)

380€ (forfait station)

Forfait USCA individuel N/A

Forfait USCA groupe 30€ / j

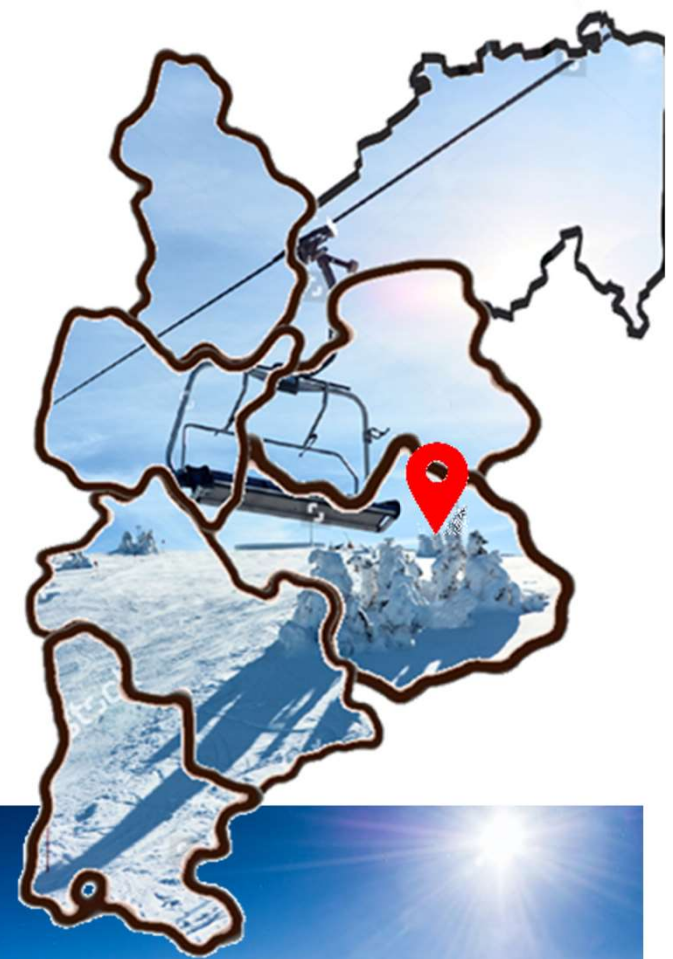

<https://dijon.ffcam.fr/>

SECTION SKI ALPIN



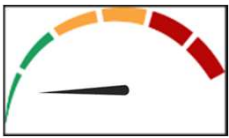

REPAS FIN DE SAISON

Vendredi 10 avril ou 22 mai 2026



**Soirée
Privée**

**Buffet
Amélioré**



QUESTIONS / RÉPONSES



QUESTIONS [redacted]

Q & R

[redacted] **RÉPONSES**

